帰国者・接触者相談センターの相談件数の推移
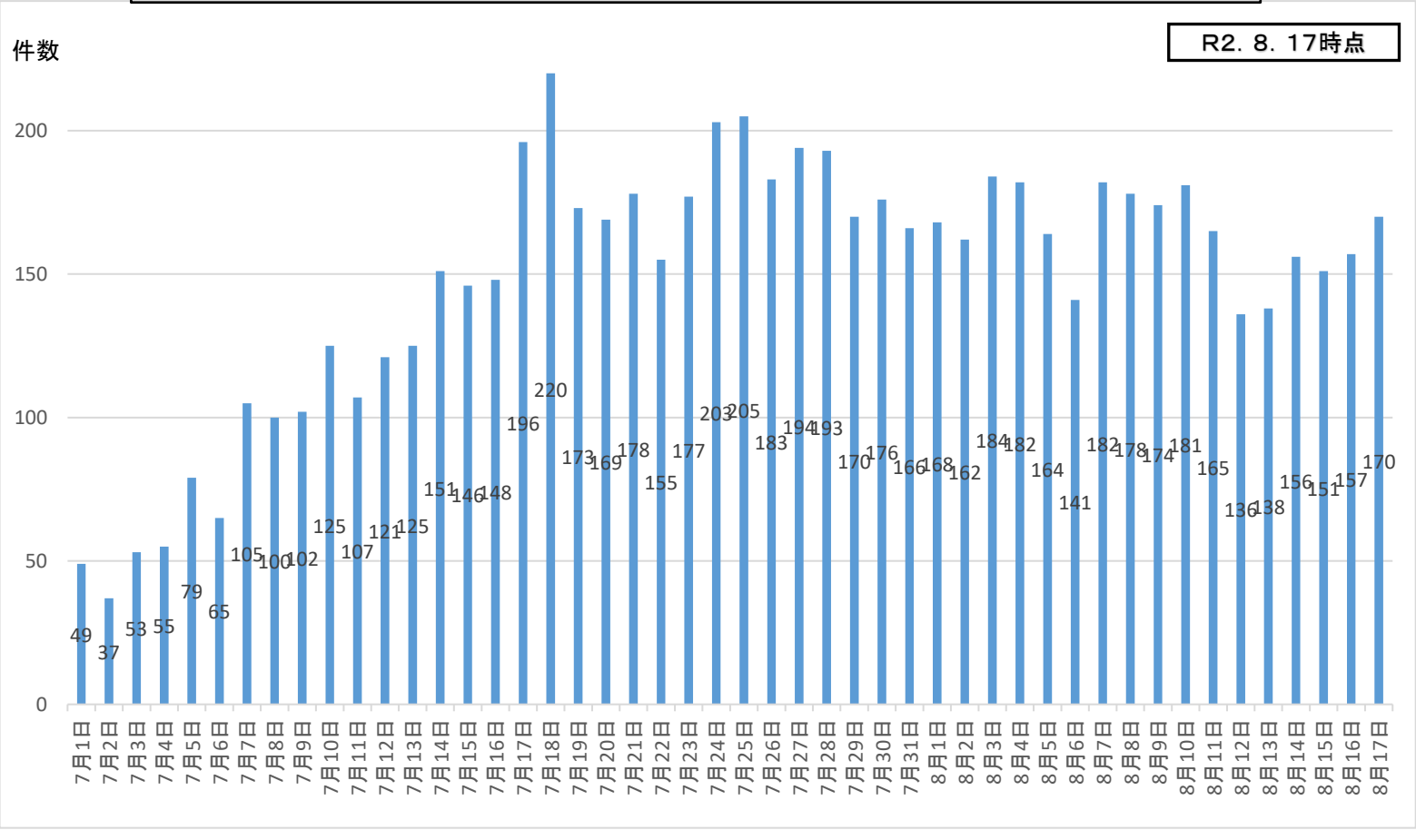
７月４日の県内感染者の発生以降増加しはじめ、ここ数日は150件前後で推移しています。